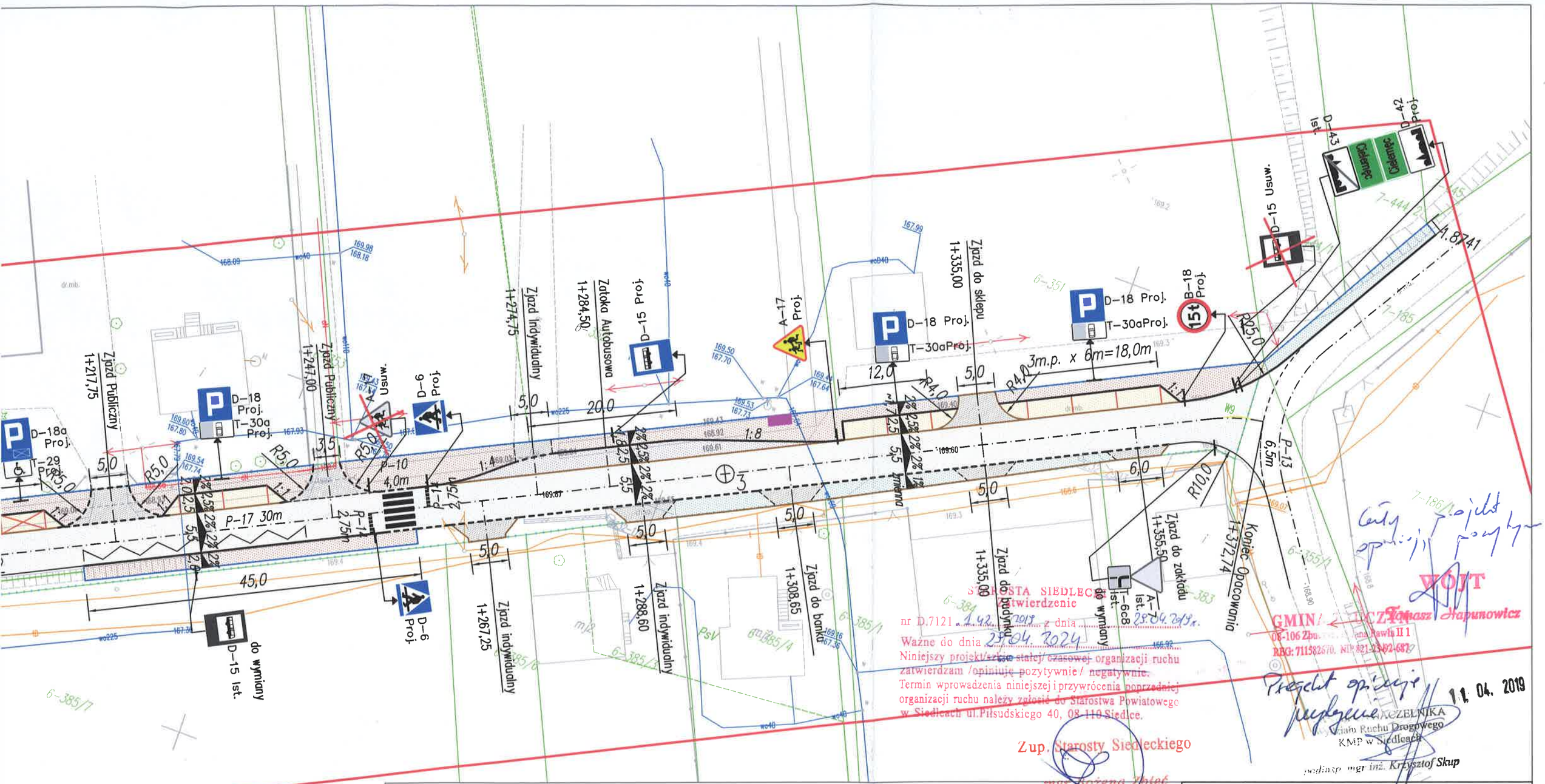

STAROSTA SIEDLECKI
Zatwierdzenie
nr D.7121.142.2019 z dnia 29.04.2019 r.
Ważne do dnia 29.04.2024
Niniejszy projekt/~~szkic~~ stałej/~~czasowej~~ organizacji ruchu zatwierdzam /~~opiniuję~~ pozytywnie/ ~~negatywnie~~.
Termin wprowadzenia niniejszej i przywrócenia ~~poprzedniej~~ organizacji ruchu należy zgłosić do Starostwa Powiatowego w Siedlcach ul.Piłsudskiego 40, 08-110 Siedlce.

Zup. Starosty Siedleckiego
mgr Bożena Zbiroć
Kierownik Wydziału Dróg

WÓJT
Tomasz Hapunowicz
GMINA ZBUCZYN
08-106 Zbuczyn, ul. Jana Pawła II 1
REG: 711582670, NIP 821-23-92-687

Przegląd opinuje pozytywnie
11. 04. 2019
Z-CZELNIKA
Wydziału Ruchu Drogowego
KMP w Siedlcach
podinsp. mgr inż. Krzysztof Skup

LEGENDA :

- PROJ. JEZDNIA Z BET. ASFALTOWEGO
- PROJ. CHODNIKI Z BET. KOSTKI BRUKOWEJ
- PROJ. ZATOKI PARKINGOWE Z BET. KOSTKI BRUKOWEJ
- PROJ. ZJAZDY Z BET. KOSTKI BRUKOWEJ
- PROJ. BEZPIECZNIKI Z BET. KOSTKI BRUKOWEJ
- PROJ. ZATOKA AUTOBUSOWA
- PRZEBUDOWA ISTN. SKRZYŻOWANIA Z DR. POWIATOWĄ
- PROJ. UMOCNIENIE SKARP
- PROJ. KRAWĘŻNIK BET. 15x22cm
- PROJ. KRAWĘŻNIK BET. 15x30cm
- PROJ. OBRZEŻE BET. 8x30cm
- PROJ. OPORNIKI BET. 12x25cm
- PROJ. POBOCZA O SZER. 75cm
- LINIE ROZGRANICZAJĄCE PAS DROGOWY
- PROJ. WIATA PRZYSTANKOWA

PROJEKTY i NADZORY DROGOWE
mgr Róża Konasiuk

Zamawiający:
GMINA ZBUCZYN
UL. JANA PAWŁA II 1
08-106ZBUCZYN

Tytuł projektu:
PRZEBUDOWA DROGI GMINNEJ NR 361318W
NA ODCINKU TARCZE - CIELEMĘC, GMINA ZBUCZYN.

Tytuł rysunku:
PROJEKT STAŁEJ ORGANIZACJI RUCHU

Rys.2.3

Projektant:
mgr inż. Arkadiusz Jarosław Konasiuk
upr. nr ewid. LUB/0183/PWOD/06
do proj. i kierow. robotami budowlanymi
bez ograniczeń w specjalności drogowej
LUB/BD/0090/07

Skala: 1:500
Branża: INŻYNIERIA RUCHU
Data: MARZEC 2019 r.

Zjazd indywidualny
1+195,70

A-17 Ist.
do wymiany

D-42
Usuw.

Ciekmęc

D-43
Usuw.

2% 2,5% 2% 2% 6%
2,0 2,5 5,5 0,75

D-18 Proj.
T-30aProj.

13m.p. x 6m=78,0m

KLK 1+169,27
KLK X = 5779599,59 Y = 7598139,90

Zjazd indywidualny
1+138,00

SLK 1+132,97
SLK X = 5779583,81 Y = 7598107,21

Zjazd Indywidualny
1+123,30

Zjazd indywidualny
1+108,50

PLK 1+096,67
PLK X = 5779568,63 Y = 7598074,24

2% 2% 2%
2,0 5,5

Zjazd indywidualny
1+078,75

Zjazd Indywidualny
1+072,80

Zjazd Indywidualny
1+056,70

Zjazd Indywidualny
1+045,00

Zjazd Indywidualny
1+020,10

Zjazd Indywidualny
1+009,70

rurowy PEHD

5,0

m/2

6-398/1

6-398/7

6-392

6-393

6-348

6-346/4

6-346/3b

6-15/R

6-5/Br

6-39/7

6-39/Br

19/2IIIb

Przepust
6-345/1
6-345/2
Bariera chodnikowa
dł. 28mb
Zjazd Indywidualny
0+961,30
5,0
Zjazd Indywidualny
0+966,00
5,0
6-398/4
6-537
6-398/5
2%
2%
2%
2,0
5,15
Zjazd Indywidualny
0+917,30
5,0
6-398/6
Bariera chodnikowa
dł. 134mb
KLK 0+898,89
KLK X=5779487,56 Y=7597893,84
6-344
istn. Przepust śr60cm, dł.11mb-do remontu